AMBASSADE
DE FRANCE
AU GABON
ET À SAO TOMÉ-
ET-PRINCIPE

Liberté
Égalité
Fraternité

Liberté
Créativité
Diversité

INSTITUT FRANÇAIS
Gabon

PROGRAMME
JUIN – JUILLET 2024

CINÉ GABONAIS
MERMAID
MARDI 2 JUILLET

© photo : Jovany Allogho

LE PRATIQUE DU GABON

Retrouvez
les évènements de
l'**Institut Français**
sur le site et l'application
du Pratique

www.lepratiquedugabon.com

Google play

App Store

Suivez-nous sur

@lepratiquedugabon *le_pratique_du_gabon*

SOMMAIRE
JUIN

Cinéma · Jeune public · Arts visuels · Musique · Animation ado et adultes · Arts vivants · Atelier · Arts

Mardi	Mercredi	Jeudi	Vendredi	Samedi
				1
4	14h Talk 22 mins Festival court-métrage - De la contrainte à la créativité 16h Masterclass 22 mins Festival court-métrage - Une réalisation efficace 15h Atelier jeunesse : Création de jeu vidéo 5	14h Atelier 22 mins Festival court-métrage - Opportunité de cinéma documentaire au Gabon 6	14h Atelier 22 mins Festival court-métrage - Présentation des différents excercices pratiques 17h Concours Plays off du Slam 19h 22 mins Festival court-métrage - Soirée court-métrage 7	Du 8 au 15 juin Exposition vente igrec 10h L'heure du conte 14h Atelier 22 mins Festival court-métrage - Production exécutive 19h 22 mins Festival court-métrage - Soirée court-métrage 8
Du 8 au 15 juin Exposition vente igrec 17h Conférence Le phénomène de l'expatriation scolaire au Gabon 19h Ciné espagnol - El guardian invisible 11	Du 8 au 15 juin Exposition vente igrec 17h Kung-Fu Panda 4 19h Gastronie Cépage Chardonnay 19h Ciné : Ici et là-bàs 12	Du 8 au 15 juin Exposition vente igrec 18h Concours Plays off du Slam 13	Du 8 au 15 juin Exposition vente igrec 15h Rencontre d'auteur - Mam Kumb 19h Concours : Edydy Gabon finale 14	Du 8 au 15 juin Exposition vente igrec 10h Conférence Les éco-matériaux 10h Atelier jeunesse : Jeux vidéo et jeux de société 15
10h Conférence Finale nationale du concours ma thèse en 180 s 17h Conférence Les impacts du changement climatique sur la nature sauvage 19h Ciné espagnol - Legado en los huesos 18	19h Concert : Le Chant sur la Lowé 14h Atelier jeunesse : Fabrication d'instrument de musique 15h Atelier ado : Création de jeu vidéo 19	17h Conférence Le patrimoine fossile : berceau des origines de la vie 20	À partir du 21 juin Exposition artistique Duvangu 21	À partir du 21 juin Exposition artistique Duvangu 10h L'heure du conte 18h Danse : Danse - Gymnastique 19h Concert : Le Chant sur la Lowé 22
À partir du 21 juin Exposition artistique Duvangu 19h Ciné espagnol - Ofrenda a la tormenta 25	À partir du 21 juin Exposition artistique Duvangu 14h Lecture à voix haute 15h Ciné jeunesse : Moi moche et méchant 3 19h Ciné : Ici et là-bàs 26	À partir du 21 juin Exposition artistique Duvangu 15h Ciné jeunesse : Moi moche et méchant 3 19h Ciné : La planète des singes 27	À partir du 21 juin Exposition artistique Duvangu 19h Ciné : Furiosa 28	À partir du 21 juin Exposition artistique Duvangu 9h Tournoi Tournoi de e-sport - Dragon Ball Fighter Z et Tekken 8 10h30 Ciné jeunesse : Le tableau 19h Ciné : La planète des singe 29

SOMMAIRE
JUILLET

Cinéma · Jeune public · Arts visuels · Musique · Animation ado et adultes · Arts vivants · Atelier · Arts

Mardi	Mercredi	Jeudi	Vendredi	Samedi
À partir du 21 juin Exposition artistique Duvangu 19h Ciné gabonais : Mermaid 2	À partir du 21 juin Exposition artistique Duvangu 17h Ciné jeunesse : Moi moche et méchant 3 19h Ciné : Furiosa 3	À partir du 21 juin Exposition artistique Duvangu 20h Concert : Pierre Akendengue 4	À partir du 21 juin Exposition artistique Duvangu 5	À partir du 21 juin Exposition artistique Duvangu 10h L'heure du conte 10h30 Ciné jeunesse : Le tableau 6
À partir du 21 juin Exposition artistique Duvangu 9	À partir du 21 juin Exposition artistique Duvangu 11h Conférence débat : Fithega - La sécurité alimentaire : un enjeu crucial pour les artistes 14h Lecture à voix haute 15h Atelier de fomation : Fithega - L'importance du numérique dans la promotion du théâtre 19h Spectacle : Fithega - La mwana révolution 20h Spectacle : Fithega - Dans le silence de mes diplômes 10	À partir du 21 juin Exposition artistique Duvangu 15h30 Atelier de fomation : Fithega - Cas pratique, usage du cadre logique dans un projet culturel 19h Spectacle : Fithega - La complainte d'Ewadi 20h Spectacle : Fithega - Entre ciel et terre 11	À partir du 21 juin Exposition artistique Duvangu 15h Rencontre d'auteur - Melvina Bebouyet 12	À partir du 21 juin Exposition artistique Duvangu 19h Spectacle : Fithega - Matongui Ma Mukutu 20h Spectacle : Fithega - La danse de Pilar 13
À partir du 21 juin Exposition artistique Duvangu 17h Ciné jeunesse : Moi moche et méchant 4 19h Ciné : Furiosa 16	À partir du 21 juin Exposition artistique Duvangu 14h Atelier jeunesse : Création de mosaïque 17h Ciné jeunesse : Moi moche et méchant 4 19h Ciné : Monkey man 17	À partir du 21 juin Exposition artistique Duvangu 10h Kung-Fu Panda 4 19h Ciné : Monkey man 18	À partir du 21 juin Exposition artistique Duvangu 17h Ciné jeunesse : Moi moche et méchant 4 13h Kung-Fu Panda 4 14h L'heure du conte 17h Ciné : La planète des singes 19h Ciné : Monkey man 19	À partir du 21 juin Exposition artistique Duvangu 20
À partir du 21 juin Exposition artistique Duvangu 23	À partir du 21 juin Exposition artistique Duvangu 24	À partir du 21 juin Exposition artistique Duvangu 25	À partir du 21 juin Exposition artistique Duvangu 26	À partir du 21 juin Exposition artistique Duvangu 27
À partir du 21 juin Exposition artistique Duvangu 30	À partir du 21 juin Exposition artistique Duvangu 31	À partir du 21 juin Exposition artistique Duvangu 1er	À partir du 21 juin Exposition artistique Duvangu 2	À partir du 21 juin Exposition artistique Duvangu 3

MUSIQUE

CONCERT

LES GRANDES ICÔNES DE LA MUSIQUE NOIRE

Le Chant sur la Lowé

Mer. 19 juin à 19h

Sam. 22 juin à 19h

Salle 400

Tout public

10 000 FCFA
8 000 FCFA ADHÉRENT

Bob Marley, James Brown, Aretha Franklin, Myriam Makeba, Eboa Lotin, Pierre Akendengue, Vickoss Ekondo... Et tant d'autres voix qui ont fait et continuent de faire la grandeur des musiques noires...

Dans ce spectacle hommage inédit intitulé « Les grandes icônes de la musique noire », le Chant Sur la Lowé invite le public à un voyage à travers les Amériques, les Caraïbes, l'Afrique et le Gabon, au son de musiques qui réveilleront certainement de belles émotions.

CONCERT

UN PEUPLE QUI CHANTE LA MÊME CHANSON EST UN PEUPLE UNI

Pierre Akendengue

Jeu. 4 juillet à 20h

Salle 400

Tout public

20 000 FCFA

Pierre Akendengue, illustre artiste de la scène musicale gabonaise, souhaite partager un message d'amour et de fraternité avec son public. Sous ses mots poétiques, il vous attend pour un concert inédit.

"Un artiste est une figure qui dit son texte devant son monde et qui porte haut le rêve de la société, rêve qui peut être prophétique.

Pour ma part, tout au long de mon itinéraire, j'ai oeuvré pour la réhabilitation du rêve dans la chanson :

-Un rêve de beauté, d'égalité, de fraternité ;
-Un rêve d'unité et de liberté ;
-Un rêve d'humilité, de vérité ;
-Un rêve de justice.

Avec l'espoir que ces rêves soient traduits dans les comportements : Source de l'unité du peuple."

4

ÉVÉNEMENTS

EDYDYGABON (FINALE)

Nteme Ev1't

Ven. 14 juin
à 19h

Salle 400

Tout public

5 000 FCFA
4 000 FCFA ADHÉRENT

L'Institut français du Gabon accueille la finale du Concours EdydyGabon. Après une pré-sélection rigoureuse parmi 350 candidats pendant deux mois, seuls 12 filles et 12 garçons se disputeront le titre devant un jury de professionnels. Venez découvrir les nouveaux visages du mannequinat gabonais et soutenir ces talents prometteurs lors d'une soirée glamour et captivante, le 14 juin 2024 à 19h.

À la fin de la soirée, les vainqueurs de cette édition 2024 seront couronnés et deviendront les ambassadeurs du Gabon, représentants avec élégance et assurance l'avenir prometteur du mannequinat gabonais.

DANSE - GYMNASTIQUE

Daniel Bouanga

Sam. 22 juin
à 18h

Salle 100

Tout public

5 000 FCFA
4 000 FCFA ADHÉRENT

Les élèves de l'école Héro Factory, passionnés de gymnastique et de danse, vous invitent à leur spectacle à l'IFC.

Venez partager et encourager les progrès de ces jeunes danseurs avec la main sur le coeur, qui reverseront l'intégralité des bénéfices de ce spectacle, à un orphelinat afin de soutenir d'autres enfants, et les encourager grâce à cette passion.

TOURNOI DE E-SPORT : DRAGON BALL FIGHTER Z ET TEKKEN 8

Sam. 29 juin
de 9h à 18h

Salle 100

Tout public

Gratuit

Tenez-vous prêts ! Nouveau tournoi de E-Sport organisé en partenariat avec Keza Esport.

Pour les plus jeunes (- de 15 ans) tournoi de Dragon Ball FighterZ : 16 places ! Pour les plus grands (+ de 15 ans) tournoi de Tekken 8 : 64 places et pas une de plus !

Venez participer et assister en live aux combats sur PS5 entre les meilleurs joueurs du Gabon. Divertissement garanti !!!

Inscription en ligne, il n'y aura pas de la place pour tout le monde !

Contact : +241 65 93 24 32 / +241 62 23 17 38

4

THÉÂTRE

SPECTACLE

LA MWANA RÉVOLUTION

40 min

Compagnie Les Tsanguettes
Auteur et metteur en scène : Manou Mbadinga

Mer. 10 juillet à 19h

Salle 400

Tout public

3 000 FCFA
2 000 FCFA ADHÉRENT

Dans cette comédie écrite par Manou Mbadinga, les enfants font la révolution ! Ils ne veulent plus vivre au dépend des adultes et veulent avoir le droit de travailler. Ils veulent eux aussi occuper des postes à responsabilités et prendre de grandes décisions. Mais quelle ironie !

Venez nombreux découvrir ce spectacle qui met en lumière des rêves d'enfants avec une maturité pleine de naïveté.

FITHECA

DANS LE SILENCE DE MES DIPLÔMES

55 min

Compagnie Kadji Kossi
Auteur Kady Bomou Yeveni, mise en scène Mariam Mayoumbyla
Comédiens : Minganodji Cynthia Carine – Tehadoum Dieudonné

Mer. 10 juillet à 20h

Salle 400

Tout public

3 000 FCFA
2 000 FCFA ADHÉRENT

Fidèle, une femme de 40 ans a réussi sa vie : à l'école, à l'université, les diplômes accumulés, une carrière professionnelle exceptionnelle. Toutes les aspirations de son père et celles des jeunes de nos jours sont acquises, sauf...ses propres envies.

Sous la pression familiale, elle met sa vie de rêve de côté pour satisfaire les désirs d'autrui. En jetant un regard vers le passé, c'est la moquerie, la tristesse, le dégoût et l'ironie qui donnent sens à sa vie, jusqu'au moment où elle décide de ne plus satisfaire quiconque.

SPECTACLE

LA COMPLAINTE D'EWADI

55 min

Compagnie ISSIMA
Auteur : Eli Liazere, mise en scène Bernabe Louemba
Comédienne : Germaine Ololo

Jeu. 11 juillet à 19h

Salle 400

Tout public

3 000 FCFA
2 000 FCFA ADHÉRENT

FITHECA

Quand les hommes "s'amusent" à faire la guerre, ce sont les femmes qui en pâtissent. C'est du moins ce que pense Ewadi dont le fil des jours heureux a été brusquement rompu par la disparition de son époux, ainsi que d'autres événements tragiques dans son entourage...

À travers le cri de douleur et d'indignation de cette femme meurtrie, c'est un véritable plaidoyer pour la paix.

SPECTACLE

ENTRE CIEL ET TERRE

55 min

Compagnie Art Dramus (Cameroun, Centrafrique)
Severin Cecile Abegha, comedien et mise en scène Nzapassara Harriet

Jeu. 11 juillet à 20h

Salle 400

Tout public

3 000 FCFA
2 000 FCFA ADHÉRENT

FITHEGA

Quand Jean est chez le prêtre, il est condamné à ne boire que de l'eau, de l'eau du robinet. Il y'a pourtant dans le placard du curé, une bouteille ronde et bedonnante. Cette bouteille porte un séducteur à reflet doré...

La compagnie Art Dramus, constituée de comédiens venant du Cameroun et de Centrafrique interprètera durant près d'une heure cette pièce du metteur en scène Nzapassara Harriet.

SPECTACLE

MATONGUI MA MUKUTU

Compagnie Kuti'art

45 min

Sam. 13 juillet à 19h

Salle 400

Tout public

3 000 FCFA
2 000 FCFA ADHÉRENT

Un vieux sage vit avec son jeune fils qui est né avec une infirmité, et qui refuse catégoriquement de faire son apparition en public.

Un jour, son père lui fait comprendre que peu importe ce qu' il fera dans la vie, les gens trouveront toujours à dire; infirmité ou pas il y aura toujours des critiques donc il faut toujours prendre la vie du bon côté et faire ce qui semble juste.

FITHECA

SPECTACLE

LA DANSE DE PILAR

Compagnie Théâtre Express Pierre Monsard

45 min

Sam. 13 juillet à 20h

Salle 400

Tout public

3 000 FCFA
2 000 FCFA ADHÉRENT

FITHEGA

Le roman "La danse de Pilar" de Charline EFFAH relate l'histoire de Paterne, fils de Salomon et de Pilar, qui, par accident, tue son demi-frère Jacob lors d'une bagarre. Le drame de cette narration, pour ne pas dire de cette famille, est en réalité orchestré par une seule et unique personne qui n'est autre que Pilar.

Mère et épouse absente, Pilar est l'animatrice principale d'un groupe d'animation Lewaï dancers. C'est forte de ce titre qu'elle se croit hissée au rang des femmes influentes du pays, méprisant à son passage l'autorité de son époux Salomon.

De la redéfinition des paradigmes masculins et féminins, ce texte dépeint le mythe de la sacro-sainte mère (femme) africaine, en mettant en avant son pouvoir destructeur.

DÉBAT D'IDÉES

TALK

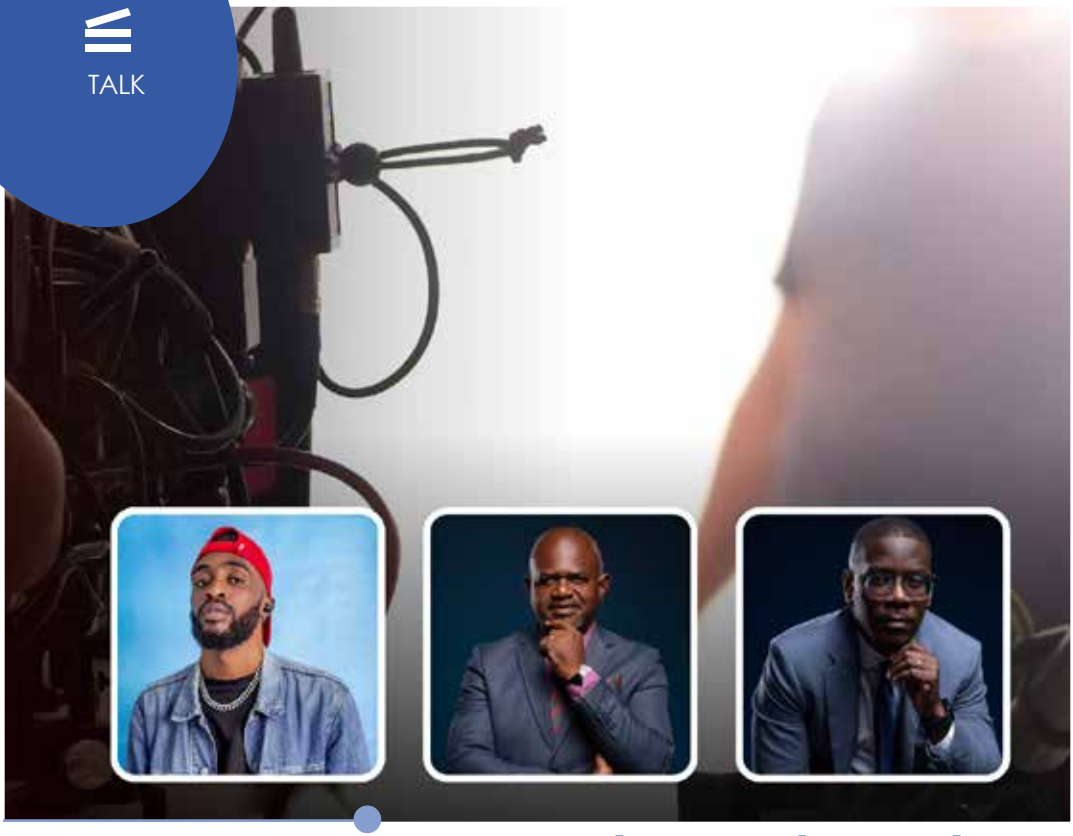

TALK : DE LA CONTRAINTE À LA CRÉATIVITÉ

Avec Jovany Allogho, John Franck Ondo et Jérémie Tchoua

Mer. 05 juin
de 14h à 16h

Salle 100

Tout public

Gratuit

22 minutes Festival de court-métrage

La 2ème édition du 22 minutes Festival de court-métrage de Libreville débutera avec un débat.

Le thème abordé sera "Contrainte et Créativité", offrant des perspectives inspirantes sur leur travail dans l'univers du cinéma.

Les réalisateurs Jovany Allogho et Jérémie Tchoua, ainsi que le scénariste John Franck Ondo partageront leurs compétences et astuces ainsi que leur parcours, dévoilant les défis auxquels les acteurs de l'industrie du 7ème art sont confrontés tout au long du processus de conception, production et réalisation audiovisuel.

CONFÉRENCE

LE PHÉNOMÈNE DE L'EXPATRIATION SCOLAIRE AU GABON : FONDEMENTS ET ENJEUX

Pr. Serge Loungou

Mar. 11 juin
à 17h

Salle 100

Tout public

Gratuit

Le Gabon compte environ 60 000 étudiants dont plus de 4 000 boursiers et un nombre indéterminé de non-boursiers sont expatriés dans une trentaine de pays repartis sur presque tous les continents.

En examinant les fondements et les enjeux de cette dynamique d'émigration, il ressort que la forte tendance à l'expatriation des étudiants gabonais résulte de la conjugaison des facteurs d'expulsion (défiance à l'égard des universités locales, universalisation de la bourse d'études) et des facteurs d'attraction (diversification des bourses de coopération émanant d'États tiers ou d'organismes internationaux, stratégie d'attractivité offensive des universités étrangères).

Cette émigration scolaire soulève également d'importants enjeux à la fois d'ordre géopolitique (marginalisation académique du Gabon), économique (effet budgétivore) et social (fuite des cerveaux, déboires scolaires).

CONFÉRENCE

LES ÉCO-MATÉRIAUX

Pr. Rostand Moutou Pitti et Pr. Samuel Ikogou

Sam. 15 juin
à 10h

Salle 100

Tout public

Gratuit

Du 12 au 14 juin 2024 aura lieu la troisième conférence des Eco-Matériaux en Afrique - CEMA 2024 dont l'objectif est la recherche et le développement dans le domaine de la valorisation des éco-matériaux locaux: fibres et particules végétales, animales et minérales, bois, terre, pierre, etc.

L'objectif est de permettre de toucher un large public à la problématique du recyclage et de la valorisation des sous-produits et des déchets, d'éco-conception et d'élaboration d'éco-produits.

En effet, outre leur efficacité énergétique ces sous-produits ou déchets peuvent être une réelle source de revenus grâce aux apports de la science!

CONFÉRENCE

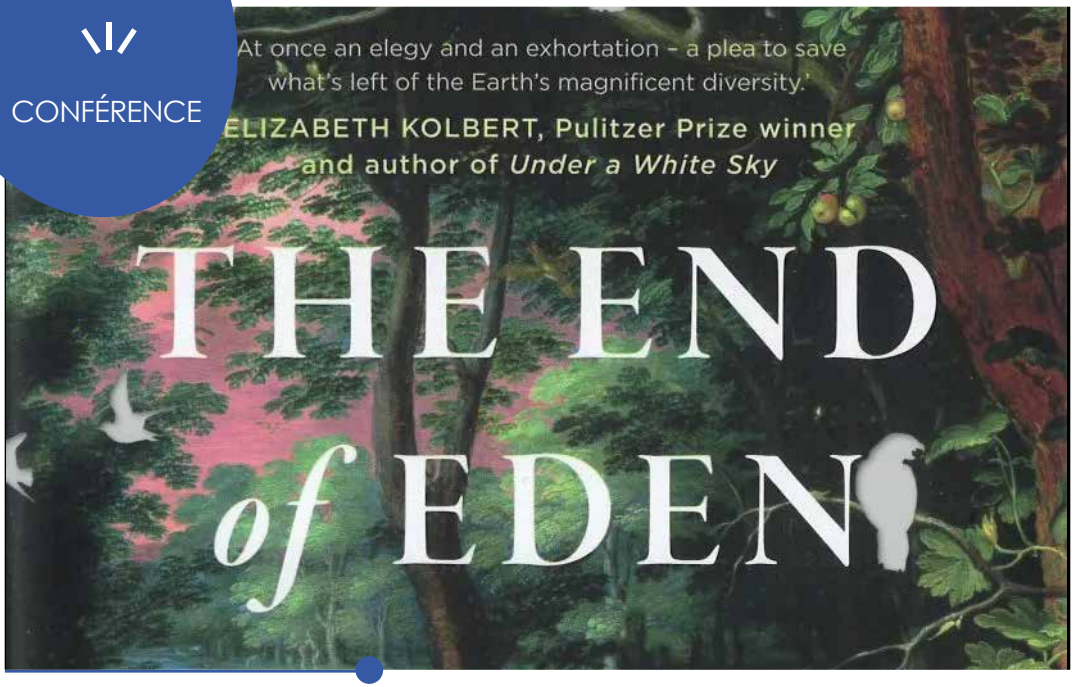

LES IMPACTS DU CHANGEMENT CLIMATIQUE SUR LA NATURE SAUVAGE

Adam Welz, Journaliste et conférencier

Mar. 18 juin à 17h

Salle 400

Tout public

Gratuit

La plupart des médias traitant du changement climatique se concentrent sur une seule espèce : l'espèce humaine. Très peu d'attention est accordée aux millions d'autres espèces, qui partagent la planète avec nous, alors que le changement climatique constitue une menace sérieuse pour leur bien-être.

Adam Welz est l'auteur du livre "The End of Eden : Wild Nature in the Age of Climate Breakdown" qui vise à remédier à ce déséquilibre en racontant l'histoire intime d'une sélection d'espèces sauvages du monde entier qui luttent pour leur survie.

Journaliste et conférencier sud-africain, A. Welz expliquera pourquoi et comment il a écrit ce livre, racontera l'histoire de certaines espèces qui y figurent et discutera de la signification de l'effondrement du climat pour la nature sauvage.

CONFÉRENCE

LE PATRIMOINE FOSSILE : BERCEAU DES ORIGINES DE LA VIE

Pr. El Albani

Jeu. 20 juin
à 17h

Salle 100

Tout public

Gratuit

L'équipe de Poitiers du Pr El Albani en partenariat avec le Cenarest et l'Université des Sciences et Techniques de Masuku développent des recherches depuis plus de 15 ans sur les formes de vie fossiles multicellulaires macroscopiques dans un site fossilifère situé dans la province du Haut Ogooué au Gabon, connu sous le nom de groupe fossile de Franceville.

L'étude de ses fossiles révèle l'émergence de la vie multicellulaire complexe et organisée dans des roches précambriennes datées de 2,1 milliards d'années. La découverte de ces organismes a permis de repousser la date de l'émergence de la vie multicellulaire de 1,5 milliard d'années.

Cette découverte permet également de réviser les connaissances quant à l'évolution de la biosphère sur Terre au cours de l'histoire de notre planète. En février 2024, à Rabat au Maroc, a eu lieu la première exposition internationale du patrimoine fossile, le Pr. El Albani viendra nous faire un bilan de cette exposition et des recherches en cours dans le Haut Ogoué.

CONFÉRENCE-DÉBAT

LA SÉCURITÉ ALIMENTAIRE : UN ENJEU CRUCIAL POUR LES ARTISTES DE THÉÂTRE

Agasa

Mer. 10 juillet à 11h

Salle 100

Tout public

Gratuit

FITHEGA

Il est vrai qu'il n'existe pas de sécurité alimentaire sans sécurité sanitaire des aliments.

Qu'est-ce que la sécurité alimentaire et quelle est son impact dans l'industrie culturelle ?

Quelles conséquences peuvent avoir la consommation de certains produits mal traités sur les performances des artistes ?

Cette conférence animée par l'Agence Gabonaise de Sécurité Alimentaire (Agasa) a pour but d'édifier les artistes, sur des possibles expositions à des produits dangereux ou suspects.

ARTS VISUELS

EXPOSITION
VENTE

IGREC

Yoan Renou

Du 8 au 15 juin

Salle d'exposition

Tout public

Gratuit

Igrec est un artiste numérique originaire de Loire-Atlantique. Inspiré par la richesse de la faune du Gabon ainsi que par toute sa culture, il a développé un style singulier en conjuguant l'art traditionnel avec les possibilités infinies du numérique.

Les estampes numériques d'Igrec se distinguent par des contrastes marqués et une palette de couleurs assez vives.

Mêlant habilement les influences du street-art, du pop art et de l'art contemporain il apporte ainsi une perspective nouvelle et une profondeur originale à ses créations.

Venez découvrir ses créations à travers l'exposition "Igrec" qui sera visible à l'Institut français du Gabon.

UNE RÉSIDENCE ARTISTIQUE INÉDITE AU GABON

Angélique de Chabot, Diane Chéry, Doff , Fabiana Ex-Souza, Faye Formisano, Jérôme Gelès, Rodrigo Gukwikila, Antalya Jaël, Godelive Kasangati, Monsieur Kierno, Emmanuelle Late, Malanda Loumouamou, Kaory Mambo, Anna Mapoubi, Hildia Mexhilus, Naomi Moukadi, Julie Mvie, Catarina Neto, Zabissa Elie Ndouma, Vanessa Tess Odongui-Bonnard, Orassio, Dário Pequeno Paraíso, Claire de Pimodan, Marc Posso, Emerson Quinda, Pamina Sebastião

Du 7 mai
au 14 juillet

Ouverture au public :
à partir du 21 juin

Ancienne Ambassade
de France au Gabon
(en face de Rénovation)

Tout public

Gratuit

Duvangu, qui signifie création en langue Guisir du Gabon, est une résidence artistique initiée par l'ambassade de France au Gabon et à Sao Tomé-et-Principe et l'Institut Français du Gabon. Elle réunit une trentaine d'artistes des scènes émergentes dans les arts visuels et les arts vivants.

Ils sont français, gabonais, tchadiens, congolais ou encore camerounais et pendant deux mois, de mai à juillet 2024, leurs talents se mêlent pour créer des œuvres inédites, transformant l'ancienne ambassade de France au gabon en une authentique fabrique des possibles. Expositions, ateliers, concerts et autres activités passionnantes sont offertes gratuitement au public.

Curieux de découvrir ces talents, et de parcourir l'ancienne ambassade de France ?

Suivez-nous sur toutes nos plateformes pour ne rien

ATELIERS

MASTERCLASS : UNE REALISATION EFFICACE

Avec Nadine Otsobogo et Anselm Nfa

Mer. 05 juin
de 16h à 18h

Salle 100

Tout public

Gratuit

22 minutes Festival de court-métrage

La masterclass sur la "réalisation en fiction" animée par Nadine Otsobogo et Anselm Nfa a pour objectif d'édifier les participants sur la mise en place d'un projet de réalisation.

Tout au long de cet atelier, ils pourront acquérir des compétences clés telles que la préparation d'un plateau de tournage, la gestion d'équipe, ou encore la recherche de partenaires.

Autant d'outils qui leur permettront de mieux préparer leurs projets.

ATELIER

ATELIER : OPPORTUNITES DE CINEMA DOCUMENTAIRE AU GABON

Avec Pauline Mvele et Ruth Mygnolet

Jeu. 06 juin
de 14h à 18h

Salle 100

Tout public

Gratuit

22 minutes Festival de court-métrage

Dans l'univers dynamique du cinéma documentaire, le Gabon offre un terrain fertile où les cinéastes peuvent explorer une multitude de sujets captivants, révélant ainsi les richesses culturelles et environnementales du pays.

Ruth Mygnolet-Sandzou et Pauline Mvele Nambane, deux figures éminentes de ce domaine, proposent un atelier visant à guider les participants à travers les nombreuses opportunités offertes par le cinéma documentaire au Gabon.

De la pré-production à la post-production, les participants apprendront à donner forme à leur vision à travers le choix des angles de prise de vue, du son, du montage et de la musique.

ATELIER

ATELIER : PRÉSENTATION DES DIFFÉRENTS EXERCICES PRATIQUES COMME LEVIER D'AMÉLIORATION DE SON JEU D'ACTEURS

Avec Michel Ndaot et Jean Claude M'Paka

Ven. 07 juin
de 14h à 18h

Salle 100

Tout public

Gratuit

22 minutes Festival de court-métrage

Jean-Claude M'Paka et Michel Ndaot, deux comédiens emblématiques au Gabon du théâtre au cinéma, vous convient à un atelier exclusif dédié à l'amélioration du jeu d'acteurs à travers une série d'exercices pratiques dynamiques et engageants.

Le jeu d'acteurs est bien plus qu'une simple performance sur scène, c'est l'art de donner vie à un personnage de manière authentique et convaincante.

Pour atteindre cet objectif, il est essentiel pour les acteurs de développer une gamme de compétences et de techniques qui leur permettront de se connecter à leur rôle et leur public.

GASTRONOMIE
WINECLASS

CÉPAGE CHARDONNAY

Œno conseil

Eric Sindéra

Mer. 12 juin
à 19h

Salle 100

Tout public

Chaque réservation est gage de votre présence à l'atelier.

15 000 FCFA

Pour cette Wine Class, le public découvrira les subtilités du Chardonnay !

Plongez dans l'univers envoûtant de ce cépage emblématique, apprenez à déguster ses différentes expressions et explorez ses terroirs d'exception. Un voyage sensoriel riche en saveurs et en découvertes vous attend.

Rejoignez Eric Sindera pour une expérience inoubliable autour du Chardonnay.

ATELIER DE FORMATION

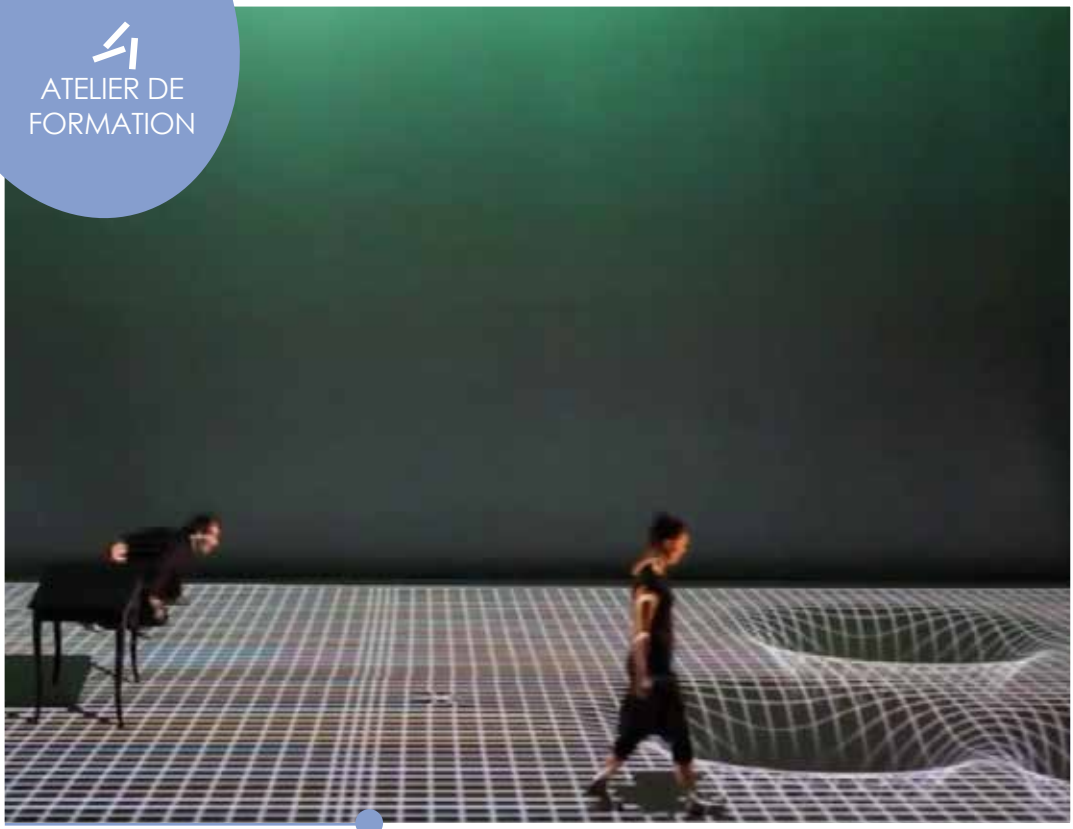

L'IMPORTANCE DU NUMÉRIQUE DANS LA PROMOTION DU THÉÂTRE

Franck Baponga

Mer. 10 juillet à 15h

Salle 100

Tout public

Gratuit

Outiller les acteurs culturels et les agents du ministère de la Culture, de la Jeunesse, des Sports et des Arts sur l'usage du numérique pour promouvoir et vulgariser le théâtre.

Tel est le but de cet atelier de formation à l'endroit des acteurs culturels, qui sera animé par Franck Baponga, directeur des arts et du spectacle au ministère de la Culture, mais également artiste pluridisciplinaire avec une expérience certaine, aguérri, à la promotion des événements grâce au numérique.

FITHECA

ATELIER DE FORMATION

CAS PRATIQUE, USAGE DU CADRE LOGIQUE DANS UN PROJET CULTUREL

Slam Master No

Jeu. 11 juillet à 15h30

Salle 400

Tout public

Gratuit

FITHEGA

Dans le cadre de la 21ème édition du Fithega, c'est l'artisite pluridisciplianire Slam Master No qui aura pour mission d'animer une formation sur le cadre logique.

Cette formation se focalise sur l'acquisition de compétences cruciales à la planification, la conception, et la gestion efficace de projets culturels, de leur conception à leur évaluation complète.

L'outil du cadre logique a été l'un des éléments clés de réussite de ce festival.

Ainsi, la formation sera basée sur l'utilisation du cadre logique comme guide en gestion de projet, permettant d'optimiser la structuration de vos projets à venir.

4

CONCOURS

PLAYS OFF DU SLAM

Ven. 7 juin
de 17h à 20h

Jeu. 13 juin
de 18h à 20h

à l'IFG

Tout public

Gratuit

Les Play Off du Slam font leur grand retour pour une nouvelle édition !

Au total, cette compétition prestigieuse réunit 32 poètes qui s'affronteront en déclamant les mots durant 2 jours de phases éliminatoires.

Seuls les 4 premiers de chaque phase (au total 8) pourront aller en quart de finale et préparer leur meilleurs textes pour atteindre les prochaines étapes jusqu'à la finale.

Les participants se battront avec pour seule arme leur plume pour inscrire leur nom dans l'histoire de la poésie.

Qui sera l'heureux gagnant des Plays Off du Slam 2024, avec une récompense de 500 000 Fcfa ?

Informations au sein d'Urban Fm ou au
066 68 90 53 / 077 93 87 81.

FINALE NATIONALE DU CONCOURS MA THÈSE EN 180S

Organisé en partenariat avec l'Agence Universitaire de la Francophonie

Mar. 18 juin
à 10h

Salle 400

Tout public

Gratuit

Le concours Ma Thèse en 180 secondes a pour objectif de permettre à des doctorants de vulgariser en des termes simples et imagés, leur thèse auprès d'un large public dans le temps imparti de 180 secondes. Il s'agit d'un concours international francophone.

Lors de cette finale nationale sera désigné la ou le représentant du Gabon à la finale internationale qui aura lieu à Abidjan au mois de novembre prochain.

Venez nombreux, vous verrez que les scientifiques tout étant sérieux savent ne pas se prendre au sérieux !

CINÉMA

22 MINUTES FESTIVAL DE COURT-MÉTRAGE

SOIRÉE COURT-MÉTRAGE

Ven. 07 et Sam. 08 juin à 19h

Salle 400

Tout public

3 000 FCFA
2 000 FCFA ADHÉRENT

22 minutes Festival de court-métrage

Après une semaine intense de travail, de partage et d'apprentissage, le 22 minutes festival se termine en beauté avec la projection des films finalistes.

Deux soirées cinéma durant lesquelles le public pourra participer au vote du meilleur film ainsi qu'à la cérémonie de clôture avec remise de trophées et autres récompenses aux lauréats du 22 minutes festival.

CINÉ ESPAGNOL

CYCLE DE FILMS ESPAGNOLS EN PLEIN AIR

La trilogie Baztán est basée sur le célèbre roman de l'écrivain Dolores Redondo. Au cours de trois épisodes : Le gardien invisible (2017) , " De chair et d'os" (2019) et une offrande à la tempête (2020), Amaina Salazar, une policière qui a reçu une formation du FBI doit retourner dans sa ville natale pour enquêter sur à une série de crimes et au même temps faire face à ses propres fantômes du passé.

EL GUARDIAN INVISIBLE

Sur les rives de la rivière Baztán, en Navarre, le corps nu d'un adolescent apparaît dans des circonstances qui relient ce crime à un meurtre survenu un mois plus tôt. L'inspectrice Amaia Salazar mène l'enquête, qui la ramènera dans la ville d'Elizondo, où elle a grandi et d'où elle a tenté de fuir toute sa vie....

Mar. 11 juin
à 19h

LEGADO EN LOS HUESOS

Dans ce deuxième volet de la trilogie Baztán, l'inspectrice Amaia Salazar doit résoudre le message laissé par un homme qui vient de se suicider. Il n'y a qu'un seul mot dans la note : « Tarttalo ». L'homme qui s'est suicidé faisait face à un procès contre le beau-père de la jeune Johana Márquez...

Mar. 18 juin
à 19h

OFRENDA A LA TORMENTA

Offrande à la tempête est la finale de la trilogie Baztan. À cette occasion, l'inspectrice Salazar est confrontée à plusieurs morts étranges de nourrissons et à des rituels dantesques. Ce thriller est lié au premier, lorsque l'enquêteur doit résoudre ce qui est arrivé à Ainhoa Elizasu...

Mar. 25 juin
à 19h

Scene extérieure + 16 ans VO avec sous-titres

Gratuit

SORTIE MONDIALE

ICI ET LÀ-BÁS
DE LUDOVIC BERNARD

1h30

Installé depuis 15 ans au Sénégal, Adrien mène une vie paisible au côté de sa compagne Aminata. Lorsqu' il est renvoyé en France pour un problème de visa, il débarque chez Sékou, un cousin éloigné de sa femme, qui travaille comme commercial à Paris.

Contraint par sa patronne d'aller en régions à la rencontre de clients, Sékou n'a d'autre choix que d'embarquer ce drôle de cousin dans un tour de France qui leur réserve bien des surprises.

Mercredi 12 juin à 19h
Mercedi 26 juin à 19h

Tarif adulte 4 000 FCFA / 3 000 FCFA ADHÉRENT

Tarif enfant de 3 à 15 ans 3 000 FCFA / 2 000 FCFA ADHÉRENT

SORTIE MONDIALE

LA PLANÈTE DES SINGES : LE NOUVEAU ROYAUME

WES BALL

2h25

Plusieurs générations après le règne de César, les singes ont définitivement pris le pouvoir. Les humains, quant à eux, ont régressé à l'état sauvage et vivent en retrait. Alors qu'un nouveau chef tyrannique construit peu à peu son empire, un jeune singe entreprend un périlleux voyage qui l'amènera à questionner tout ce qu'il sait du passé et à faire des choix qui définiront l'avenir des singes et des humains...

Jeudi 27 juin à 19h
Samedi 29 juin à 19h

Vendredi 19 juillet à 17h

Tarif adulte 4 000 FCFA / 3 000 FCFA ADHÉRENT

Tarif enfant de 3 à 15 ans 3 000 FCFA / 2 000 FCFA ADHÉRENT

SORTIE MONDIALE

FURIOSA : UNE SAGA MAD MAX

GEORGE MILLER

2h28

Alors que le monde s'écroule, la jeune Furiosa tombe entre les mains d'une horde de motards dirigée par le seigneur de la guerre Dementus. En traversant le Wasteland, ils tombent sur la Citadelle présidée par l'Immortan Joe.

Alors que les deux tyrans se battent pour la domination, Furiosa doit survivre à de nombreuses épreuves pour trouver le moyen de rentrer chez elle.

Vendredi 28 juin à 19h
Mercredi 3 juillet à 19h

Mardi 16 juillet à 19h

Tarif adulte 4 000 FCFA / 3 000 FCFA ADHÉRENT

Tarif enfant de 3 à 15 ans 3 000 FCFA / 2 000 FCFA ADHÉRENT

CINÉ FRANÇAIS

ASTÉRIX ET OBÉLIX : MISSION CLÉOPÂTRE

ALAIN CHABAT

1h52

Nous sommes en LII (oui, 52 !) avant Jésus-Christ. Si toute la Gaule n'est pas occupée, l'Egypte de la grande Cléopâtre - oui, celle avec le nez - est, elle, sous le joug de l'Empire Romain. Pis, Cléopâtre s'est choisi pour jules, César, Empereur du plus grand des peuples.

Samedi 29 juin à 14h30

Samedi 6 juillet à 19h

Tarif adulte 4 000 FCFA / 3 000 FCFA ADHÉRENT

Tarif enfant de 3 à 15 ans 3 000 FCFA / 2 000 FCFA ADHÉRENT

CINÉ FRANÇAIS

À LA BELLE ÉTOILE
SÉBASTIEN TULARD

2h28

Depuis son plus jeune âge. Yazid est passionné de pâtisserie. Ballotté entre familles d'accueil et foyer durant toute son enfance, il a développé un fort tempérament. Mais pour réussir dans le monde élitiste de la pâtisserie, le eune homme va devoir apprendre à se maîtriser. D'Épernay à Paris en passant par Monaco, il va travailler chez les plus grands chefs pâtissiers pour devenir le meilleur et tenter de réaliser son rêve en remportant le concours de champion du monde de pâtisserie.

Vendredi 5 juillet à 19h

Samedi 6 juillet à 16h30

Tarif adulte 4 000 FCFA / 3 000 FCFA ADHÉRENT

Tarif enfant de 3 à 15 ans 3 000 FCFA / 2 000 FCFA ADHÉRENT

CINÉ FRANÇAIS

DIVERTIMENTO
MARIE.CASTILLE MENTION-SCHAAR

1h52

À 17 ans. Zahia Ziouani rêve de devenir cheffe d'orchestre. Sa scur jumelle, Fettouma, violoncelliste professionnelle. Bercées depuis leur plus tendre enfance par la musique symphonique classique, elles souhaitent à leur tour la rendre accessible à tous et dans tous les territoires. Alors comment peut-on accomplir ces rêves si ambitieux en 1995 quand on est une femme, d'origine algérienne et qu'on vient de Seine-Saint-Denis ? Avec détermination, passion, courage et surtout le projet incroyable de créer leur propre orchestre Divertimento.

Samedi 6 juillet à 14h30

Tarif adulte 4 000 FCFA / 3 000 FCFA ADHÉRENT

Jeudi 18 juillet à 16h

Tarif enfant de 3 à 15 ans 3 000 FCFA / 2 000 FCFA ADHÉRENT

AVANT PREMIÈRE

COUP DE COEUR

MERMAID
DE JOVANY ALLOGHO

1h05

Le film raconte l'histoire de Julie qui reçoit à l'âge de 5 ans, un collier en cadeau de sa mère.

17 ans plus tard, à ses 22 ans, elle se noie lors d'un rendez-vous en amoureux. Julie va réapparaître trois ans plus tard à l'endroit de sa noyade sans souvenir.

Soutenue par son petit ami et le frère de celui-ci, elle décide de retrouver sa mère. Grande surprise, cette dernière ne semble pas très étonner en la revoyant.

De là, va s'enchaîner de multiples événements qui vont obliger Julie à faire un voyage dans le temps afin de connaître l'histoire de sa famille et l'origine du collier offert par sa mère. La réalité s'avère plus sombre qu'elle l'imaginait...

Mardi 2 juillet à 19h

Tarif adulte 5 000 FCFA / 4 000 FCFA ADHÉRENT

MONKEY MAN
DEV PATEL

2h

Inspiré de la légende d'Hanuman, l'homme singe, personnage mythique et véritable incarnation de la force et du courage en Inde, le film met en vedette Dev Patel lui-même, dans le rôle de Kid, un gamin des rues qui, après l'horrible massacre de son village natal, a grandi orphelin dans les bas fonds de la ville fictive de Yatana. Il finit par gagner sa vie dans un club qui organise des combats clandestins où dissimulé derrière un masque de gorille, il se laisse battre au sang par des adversaires pour de l'argent.

Mercedi 17 juillet à 19h
Jeudi 18 juillet à 19h

Vendredi 19 juillet à 19h

Tarif adulte 4 000 FCFA / 3 000 FCFA ADHÉRENT

Tarif enfant de 3 à 15 ans 3 000 FCFA / 2 000 FCFA ADHÉRENT

CINÉ JEUNESSE

CINÉ
JEUNESSE

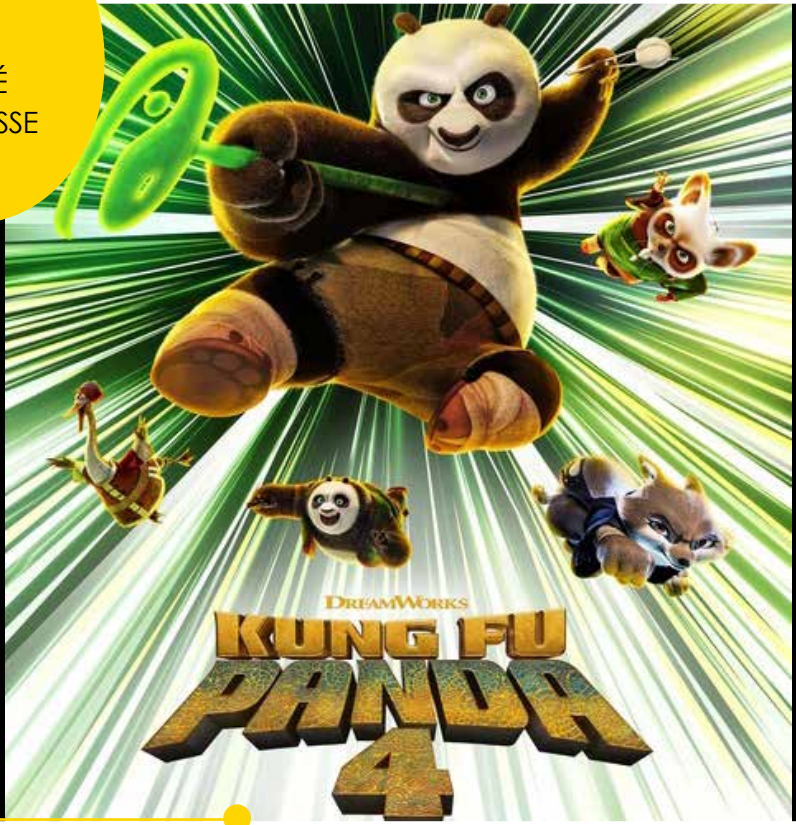

KUNG FU PANDA 4

MIKE MITCHELL (V), STEPHANIE STINE

1h34

Après trois aventures dans lesquelles le guerrier dragon Po a combattu les maîtres du mal les plus redoutables grâce à un courage et des compétences en arts martiaux inégalés, le destin va de nouveau frapper à sa porte pour ... l'inviter à enfin se reposer. Plus précisément, pour être nommé chef spirituel de la vallée de la Paix. Cela pose quelques problèmes évidents.

Mercredi 12 juin à 17h
Jeudi 18 juillet à 10h

Vendredi 19 juillet à 13h

Tarif adulte 4 000 FCFA / 3 000 FCFA ADHÉRENT

Tarif enfant de 3 à 15 ans 3 000 FCFA / 2 000 FCFA ADHÉRENT

CINÉ FRANÇAIS

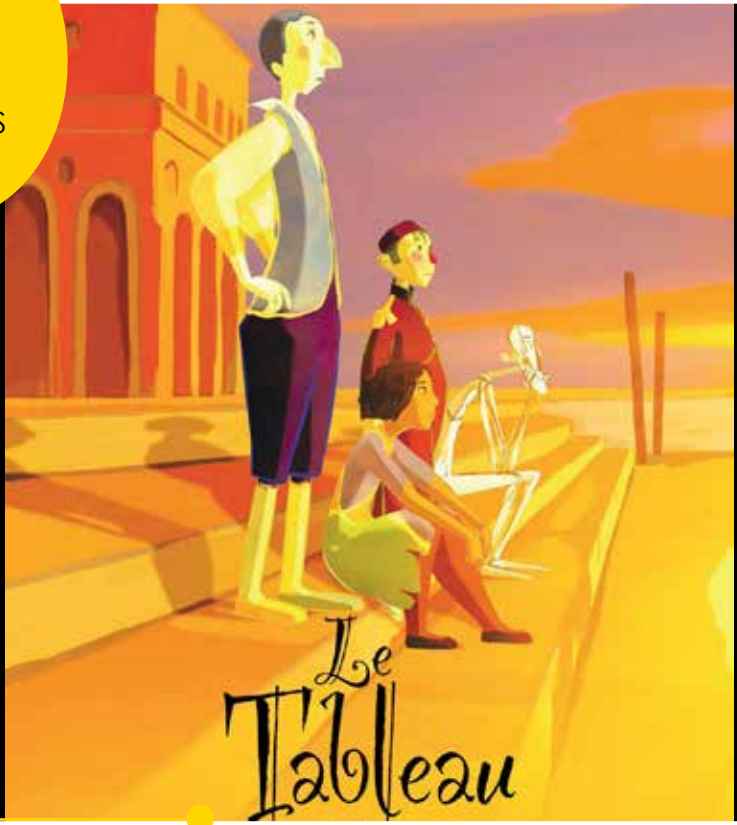

LE TABLEAU
DE JEAN-FRANÇOIS LAGUIONIE

1h34

Trois types de personnages vivent dans un tableau inachevé, les Toupins, les Pafinis et les Reufs. S'estimant supérieurs, les Toupins prennent le pouvoir, chassent les Pafinis et asservissent les Reufs. Persuadés que seul le peintre peut ramener l'harmonie en finissant le tableau, Ramo, Lola et Plume partent à sa recherche.

Samedi 29 juin à 10h30
Samedi 6 juillet à 10h30

Tarif adulte 4 000 FCFA / 3 000 FCFA ADHÉRENT

Tarif enfant de 3 à 15 ans 3 000 FCFA / 2 000 FCFA ADHÉRENT

SORTIE MONDIALE

MOI MOCHE ET MÉCHANT 3

ERIC GUILLON, PIERRE COFFIN, KYLE BALDA

1h30

Gru voyage à Freedonia pour rencontrer son frère jumeau pour la première fois. Les frères décident de former une alliance et de faire tomber Balthazar Bratt, un ancien enfant vedette qui reste obnubilé par le rôle qu'il a interprété dans les années 1980. Il est devenu l'ennemi juré de Gru.

Mercredi 26 juin à 15h
Jeudi 27 juin à 16h

Mercredi 3 juillet à 17h

Tarif adulte 4 000 FCFA / 3 000 FCFA ADHÉRENT

Tarif enfant de 3 à 15 ans 3 000 FCFA / 2 000 FCFA ADHÉRENT

SORTIE MONDIALE

MOI, MOCHE ET MÉCHANT 4

PATRICK DELAGE, CHRIS RENAUD

1h34

Pour la première fois en sept ans, Gru, le super méchant le plus populaire du monde, devenu super agent de l'Agence Vigilance de Lynx, revient dans un nouveau chapitre aussi hilarant que chaotique de la célébrissime saga d'illumination : "Moi, Moche et Méchant 4".

Gru, Lucy et les filles, Margo, Edith et Agnès accueillent le petit dernier de la famille, Gru Junior, qui semble n'avoir qu'une passion : faire tourner son père en bourrique. Mais Gru est confronté à un nouvel ennemi Maxime Le Mal qui, avec l'aide de sa petite amie, la fatale Valentina, va obliger toute la famille à fuir.

Mardi 16 juillet à 17h
Mercredi 17 juillet à 17h

Vendredi 19 juillet à 10h

Tarif adulte 4 000 FCFA / 3 000 FCFA ADHÉRENT

Tarif enfant de 3 à 15 ans 3 000 FCFA / 2 000 FCFA ADHÉRENT

ANIMATIONS JEUNESSE

2 000 FCFA
1 000 FCFA ADHÉRENT

ATELIERS NUMERIQUES : CRÉATION DE JEU VIDEO

ONG ACTE ACADEMY

L'ONG Acte Academy anime une variété d'activités autour des jeux vidéo . Sa mission est de cultiver chez les jeunes la créativité, la pensée critique, la capacité de résoudre des problèmes, et de les enthousiasmer aux matières scientifiques. Pour la création de jeux vidéo, les enfants apprennent à coder et à utiliser diverses plateformes de conception de jeux et pourront créer leurs propres jeux.

Espace ado
Mercredi 5 juin à 15h

L'HEURE DU CONTE : SUZANNE ET LE SLAM

FREEZY

Suzanne est une fille qui aime la musique et d'autres distractions. Le Slam est sa passion, elle passe tout son temps à écrire et à chanter dans son cœur. Mais ses parents n'aime pas cette discipline.

Médiathèque jeunesse
Samedi 8 juin de 10h à 11h

3 -10 ans

2 000 FCFA
1 000 FCFA ADHÉRENT

ATELIER : JEUX VIDÉO ET JEUX DE SOCIÉTÉS
ANASTASIE AKIGUE

Venez découvrir les différents jeux vidéo et jeux de sociétés avec Anastasie Akigue. Un rendez-vous incontournable à la médiathèque jeunesse !

Médiathèque jeunesse
Samedi 15 juin de 10h à 11h

5-12 ans

ATELIER : FABRICATION D'INSTRUMENTS DE MUSIQUE
AMOUGONE CHRISTIAN

Si tu veux découvrir les instruments de musique traditionnels, viens au rendez-vous à la médiathèque jeunesse, tout le matériel est disponible pour t'entraîner.

Médiathèque jeunesse
Mercredi 19 juin de 14h à 15h

7-12 ans

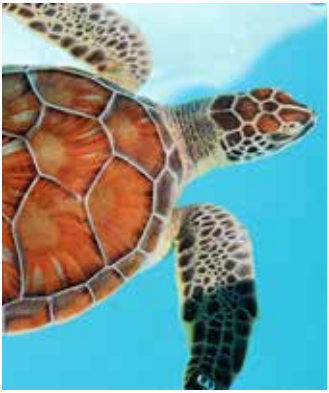

L'HEURE DU CONTE : KUDU LA TORTUE
ARLETTE MAGANGA

Il était une fois, dans le village tingui-tingui, un petit garçon nommé petit Jean. Un jour en allant se promener sur la plage, il aperçut deux petits animaux en train de se battre. C'était Kudu la tortue et le petit crocodile. Venez écouter la suite de l'histoire avec Arlette.

Médiathèque jeunesse
Samedi 22 juin de 10h à 11h

3 -10 ans

LECTURE À VOIX HAUTE :
LE ROI DES GRENOUILLES
ANASTASIE AKIGUE

Un jeune roi arrogant rencontre une grenouille qui dit être victime d'un mauvais sort. Seul un baiser du roi pourra l'en délivrer.

Médiathèque jeunesse
Mercredi 26 juin de 14h à 15h

7-12 ans

L'HEURE DU CONTE :
LA MAISON DE LA FOURMI
PHÈDRE BILOGHE NGOUA

Une petite fourmi était décidée à construire une maison pour rendre sa famille heureuse. Bon nombre d'animaux se moquaient d'elle à cause de sa petite taille. Pour prouver à ses amis sa bravoure, elle s'est mise au travail comme une ouvrière. Mais quel courage ! Viens écouter la suite de l'histoire.

Médiathèque jeunesse
Samedi 06 juillet de 10h à 11h

3 -10 ans

LECTURE À VOIX HAUTE :
GARE AU GASPI
ANASTASIE AKIGUE

A l'école, Philémon a appris comment aider la terre : trier, recycler, faire un composte. Et si tu mettais ses bonnes idées en pratique à la maison à sa façon ?

Médiathèque jeunesse
Mercredi 10 juillet de 14h à 15h

7-12 ans

ATELIER :
CRÉATION DE MOSAIQUE
HÉRITIER NGOIE

Héritier est très créatif, avec des outils, des pierres, de la colle et du sable, il crée de magnfiques mosaïques. Voudrais-tu toi aussi en découvrir plus sur cette activité ? Viens créer des choses sympas aux mille couleurs.

Médiathèque jeunesse
Mercredi 17 juillet de 14h à 15h

7-12 ans

L'HEURE DU CONTE :
LA CHAUVE - SOURIS
ELOQUENT BILIMBE DOUMI

C'est l'histoire des animaux qui voulaient élire un roi. Mais la chauve-souris ne savait pas dans quelle catégorie elle devait se mettre. Tantôt oiseau, tantôt mammifère. C'est son dilemme.

Médiathèque jeunesse
Vendredi 19 juillet de 14h à 15h

3 -10 ans

ESPACE ADO

ATELIERS NUMERIQUES : CRÉATION DE JEU VIDEO

ONG ACTE ACADEMY

13 -17 ans

L'ONG Acte Academy anime une variété d'activités autour des jeux vidéo . Sa mission est de cultiver chez les jeunes la créativité, la pensée critique, la capacité de résoudre des problèmes, et de les enthousiasmer aux matières scientifiques. Pour la création de jeux vidéo, les enfants apprennent à coder et à utiliser diverses plateformes de conception de jeux et pourront créer leurs propres jeux.

2 000 FCFA
1 000 FCFA ADHÉRENT

Espace ado

Mercredi 19 juin à 15h

ART-E Gabon
INSTITUT FRANÇAIS

Art-E est une plateforme numérique proposant un ensemble d'outils et de logiciels pour accompagner les passionnés d'art numérique dans leur processus de création digitale (codage, design, modelisation 3D...).

Vous êtes à un clic de donner vie à votre imagination, connectez-vous à notre plateforme !

www.art-e.institutfrancais-gabon.com

MEDIATHÈQUE ADULTE

Gratuit

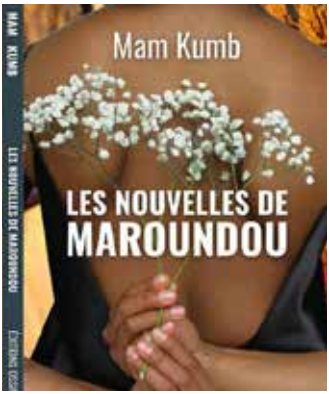

RENCONTRE D'AUTEUR : LES NOUVELLES DE MAROUNDOU

IRINA PACELI KOUMBA ALIAS "MAM KUMB"

Plongez au cœur d'un univers complexe et captivant avec ce recueil de nouvelles. Entre doutes, amours, haine et pressions sociales, chaque histoire vous transportera dans la vie intime de femmes confrontées à des défis universels. Chaque récit est une pièce du puzzle de la vie de Maroundou, l'écho d'un témoignage qui invite à interroger la condition féminine.

Ce livre est le premier ouvrage de Irina Paceli Koumba alias "Mam Kumb", militante afro-féministe.

Public jeune et adulte

Médiathèque
Vendredi 14 juin à 15h

RENCONTRE D'AUTEUR : LES CONTES DU PAPILLON BLANC ELIWA ET LE GARDIEN VOYAGEUR

MELVINA BEBOUYET

Eliwa est une étoile qui s'épanouit aux côtés de son gardien Divéa dans un village perché au milieu des nuages jusqu'à ce qu'elle chute accidentellement sur terre.

Contrainte de dissimuler sa lumière, Eliwa se sent différente, comme si elle ne trouvait pas sa place.

Elle vivra malgré tout dans un petit village authentique d'Afrique, où elle fera l'expérience de toutes les facettes de l'humanité.

Ce récit, imprégné de mythologie africaine originaire du Gabon, vous fera voyager dans un univers afro-futuriste.

Public jeune et adulte

Médiathèque
Vendredi 12 juillet à 15h

CAIRN

CAIRN : LA PLATEFORME QU'IL VOUS FAUT !

La médiathèque de l'Institut français du Gabon met à la disposition de ses adhérents une nouvelle plateforme francophone de ressources numériques : « CAIRN » !

CAIRN propose l'accès en ligne à de nombreuses revues de sciences sociales et humaines, économiques et juridiques, avec des thématiques spécifiques, des encyclopédies de poche, des magazines spécialisés et autres ouvrages de référence.

En complément des documents papier disponibles à la médiathèque de l'Institut, CAIRN vient élargir le champs des possibilités à travers ses multiples outils d'aide à la recherche (historique, bibliographique, par auteur, par sujet, etc.), avec en plus la possibilité de sauvegarder les documents en les téléchargeant ou en les imprimant.

CAIRN est accessible à partir d'un abonnement annuel à la médiathèque de l'IFG. Pour plus d'informations contactez le +241 65541633 ou +241 65541627.

Rendez-vous sur https://www.cairn.info

INFOS

INFORMATIONS PRATIQUES

A FOURNIR PAR TOUS

> Une photo d'identité (35 X 45 mm)

> La fiche d'inscription à la médiathèque dûment complétée.
> La carte d'étudiant ou d'un justificatif pour les enseignants

CATÉGORIES ADHÉRENTS	FRAIS D'ADHÉSION
Adultes	**20 000 FCFA / an**
Enseignant / Chercheur	**18 000 FCFA / an**
Enfant / Élève / Étudiant	**10 000 FCFA / an**
Enseignants du FFL(+ayants droits), des EPC et de français, étudiants Campus France	**7 000 FCFA / an**
Personnel de l'IFG et ayants droits	**Gratuit**
Apprenants du département de langue française	**Gratuité / 3 mois**
Adhésion ponctuelle	**5 000 FCFA / 3 mois**
Groupe à partir de 20 personnes	**8 000 FCFA par personne/ an**
Groupe à partir de 50 personnes	**7 000 FCFA par personne / an**
Duplicata de carte	**3 000 FCFA**
Pack 1 enfant + 2 adultes	**30 000 FCFA / an**
Pack 2 enfants + 2 adultes	**35 000 FCFA / an**
Pack 3 enfants + 2 adultes	**40 000 FCFA / an**
Accès CAIRN VIP	**5 000 FCFA / an**

+ L'adhésion donne accès aux activités de l'IFG à tarif réduit.

HORAIRES D'OUVERTURE

Médiathèque adulte et ado
Lundi et jeudi : 13h – 17h
Mardi, mercredi, vendredi et samedi : 10h – 17h

Médiathèque jeunesse
Lundi : fermé, jeudi : 13h – 17h
Mardi, mercredi, vendredi et samedi : 10h – 17h

Contact : +241 65 54 16 27 / mediatheque@institufrancais-gabon.com

CAMPUS
FRANCE

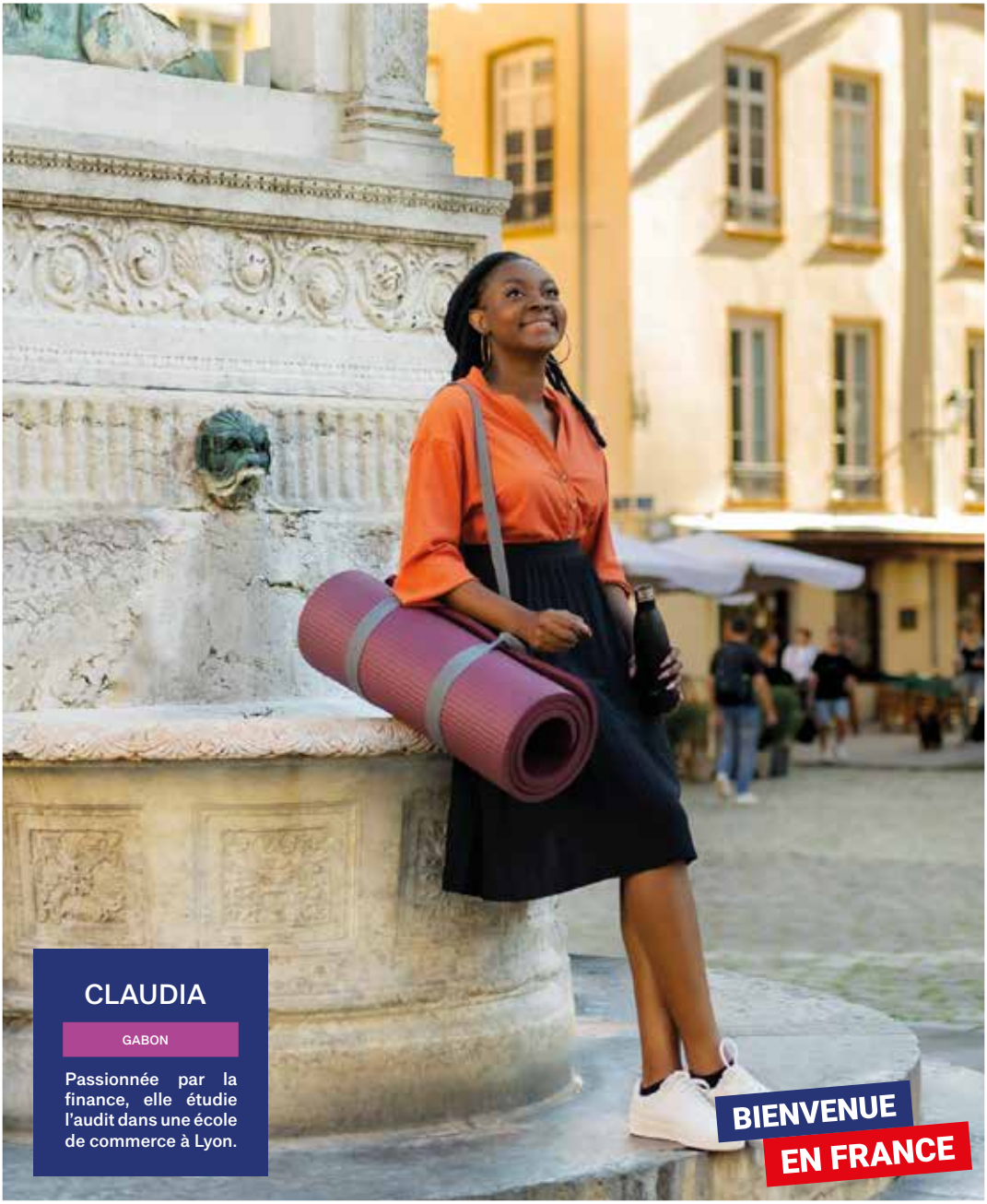

CLAUDIA

GABON

Passionnée par la finance, elle étudie l'audit dans une école de commerce à Lyon.

OUVERTURE ESPACE CAMPUS FRANCE

ACCUEIL - ORIENTATION - INFORMATIONS - SUIVI DE DOSSIER

Du mardi au vendredi

de 13h à 15h

L'espace Campus France vous accueille pour vous informer sur les démarches d'inscription auprès des universités françaises.

NOUS CONTACTER

campusfrancegabon@gmail.com

Campus France Gabon

REVOIR NOS VIDÉOS

Campus France Gabon

LIENS UTILES

gabon.campusfrance.org

cidj.com

AMBASSADE DE FRANCE AU GABON ET À SAO TOMÉ-ET-PRINCIPE
Liberté
Égalité
Fraternité

CAMPUS FRANCE GABON

Liberté
Créativité
Diversité

INSTITUT FRANÇAIS Gabon

Admission	Acceptation sur mes candidatures EEF	Parcoursup : BTS & BTSA, DCG, CPGE	Ecoles privées reconnues : Conférence des Grandes Ecoles -Conférence des directeurs des écoles françaises d'ingénieurs	Ecoles privées, établissements non connectés
Je soumets Mon dossier	Je fais mon choix définitif avant le **31/05/2024**	Je soumets mon dossier et je paye dès reception de la demande avant le **09/08/2024**	Je soumets mon dossier et je paye minimum 1 mois avant la date de rentrée	Je soumets mon dossier et je paye dès reception de la demande avant le **09/08/2024**
Je passe mon entretien	Je ne repasse pas mon entretien, si besoin, je complète mon dossier dès l'obtention du bac ou du diplôme requis	Au cas par cas, après traitement du dossier jusqu'au **31/08/2024**	Au cas par cas, après traitement du dossier	Avant le **31/08/2024** ET 1 mois avant la date de rentrée
Je demande mon visa	Après avoir reçu le message de fin de procédure Campus France et à partir du 1er mai			

FRAIS CAMPUS FRANCE

80 000 Fcfa, vous devez attendre la demande de paiement. Assurez vous que vous n'êtes pas dans un des cas suivants : - Bac français de moins de 4 ans – non résident au Gabon. Aucun remboursement ne pourra être fait. Les dossiers seront traités par ordre de date de paiement.

ECOLES PRIVEES RECONNUES

Consultez les sites :
https://www.cge.asso.fr/
http://www.cdefi.fr/

ECOLES PRIVEES

Avant de faire votre choix d'un établissement privé non connecté, renseignez vous bien sur la reconnaissance de l'école et des diplômes proposés. https://www.onisep.fr/

La formation doit obligatoirement avoir au minima une reconnaissance professionnelle : l'établissement doit être habilité en nom propre à certifier ou être habilité à former sur le titre RNCP annoncé. Vous pouvez vérifier sur le site https://www.francecompetences.fr/

Nous contacter
campusfrancegabon@gmail.com
Campus France Gabon
gabon.campusfrance.org

Vous avez fait vos études dans le privé hors du Gabon : vous devez obligatoirement faire homologuer votre diplôme à la DGEC (Direction générale des examens et concours)

LES BONS REFLEXES

1-Ne croyez pas aux rumeurs et informations venant de sources autres que Campus France Gabon ; nous n'avons aucun partenariat avec des agences, officines, etc.

2-Vérifiez que tous les documents soumis dans votre dossier sont authentiques : de faux documents entrainent 5 ans d'interdiction de procédure Campus France.

PROCEDURE VISA

Dès la réception du message de fin de procédure Campus France, vous pourrez préparer votre demande de visa d'études. Remplissez votre formulaire sur https://france-visas.gouv.fr/. La prise de rendez vous à TLS se fait depuis votre compte Études en France en suivant les consignes données dans le mail de fin de procédure.

Campus France a uniquement compétence pour la prise du RDV. La décision d'octroi du visa reste du ressort du Consulat général de France à Libreville. Pour toutes vos questions relatives à la demande de visa, consultez la FAQ disponible sur le site : https://ga.ambafrance.org/Foire-aux-questions-Visas

CAMPUS FRANCE
GABON

F

COURS ET EXAMENS DE LANGUE

AMBASSADE DE FRANCE AU GABON ET À SÃO TOMÉ-ET-PRÍNCIPE

MAISON DES LANGUES

FRANCE ÉDUCATION INTERNATIONAL

DELF DALF

Liberté
Créativité
Diversité

INSTITUT FRANÇAIS

"VOUS SOUHAITEZ POURSUIVRE VOS ÉTUDES À L'ÉTRANGER, IMMIGRER AU CANADA ?

ATTESTEZ OFFICIELLEMENT VOTRE NIVEAU D'APPRENTISSAGE DE LA LANGUE FRANÇAISE."

EXAMENS DU 11 AU 14 JUIN 2024

DELF DIPLÔME D'ÉTUDE EN LANGUE FRANÇAISE (NIVEAU A1 À B2)

DALF DIPLÔME APPROFONDI EN LANGUE FRANÇAISE (NIVEAU C1 ET C2)

INSCRIPTIONS EN LIGNE :
https://institutfrancais-gabon.com/formulaire-dinscription-au-delf-dalf/

Les DELF - DALF sont des diplômes reconnus internationalement, correspondant à votre niveau et valables à vie.

4 compétences d'évaluation :

- Compréhension orale
- Compréhension de l'écrit
- Production écrite
- Production orale

MODALITÉS

Institut français du Gabon

DELF A1 et A2	DELF B1 et B2 :	DALF C1 et C2 :
Tarif : 230 000 FCFA	Tarif : 260 000 FCFA	Tarif : 300 000 FCFA

Informations : cours@institutfrancais-gabon.com / Whatsapp : 065 541 628

www.institutfrancais-gabon.com

Avanco

frantastique by gymglish

COURS DE FRANÇAIS LANGUE ÉTRANGÈRE

En continu

À l'IFC

Public adulte

Les cours de français vous donneront les clefs de la communication écrite et orale.

Vous apprendrez à adapter vos discours aux différents contextes de la vie quotidienne, à développer des stratégies pour être efficace dans toutes les situations.

Apprendre une langue, c'est aussi la vivre et dans nos classes ou ateliers vous serez toujours en action pour que votre apprentissage soit efficace et dynamique.

De nombreux avantages et réductions : **tous nos apprenants bénéficient d'une adhésion gratuite à la médiathèque et de réductions sur les spectacles et le cinéma**; ainsi que des tarifs préférentiels sur les frais d'inscription aux examens du DELF/DALF.

Les tarifs varient en fonction du type de cours.

NOUVEAU

L'IFG propose une nouvelle

OFFRE DE COURS DE FRANÇAIS EN LIGNE

En continu

En ligne

Tout Public

Ne laissez pas la distance vous empêcher d'attendre vos objectifs.

Que vous cherchiez à maîtriser une nouvelle compétence, ou à approfondir vos connaissances, nous avons ce qu'il vous faut.

- Grande flexibilité : accessible à tout moment
- Tous niveaux
- Professeurs expérimentés
- Cours individuel ou collectif

Informations : cours@institutfrancais-gabon.com

INFOS PRATIQUES

WWW.INSTITUTFRANCAIS-GABON.COM

OUVERTURE AU PUBLIC

Du lundi au samedi : 8h30 – 17h
Tel : +241 65 13 40 73

MÉDIATHÈQUE

ESPACE ADULTE
Lundi et jeudi : 13h – 17h
Mardi, mercredi, vendredi et samedi :
10h – 17h

ESPACE JEUNESSE
Lundi : fermé
Jeudi : 13h – 17h
Mardi, mercredi, vendredi et samedi :
10h – 17h

CAISSE

Lundi : fermée
Mardi : 10h – 13h et 14h – 17h30
Mercredi à Vendredi : 10h – 13h et 14h – 18h
Samedi : 9h30 – 13h et 14h – 18h

Lors des spectacles et séances de cinéma, la caisse reste ouverte 30 minutes après le début officiel du spectacle / film.
L'entrée en salle ne sera plus autorisée après la fermeture de la caisse.

CAMPUS FRANCE

Ouvert uniquement en ligne

DÉPARTEMENT DE LANGUE

Informations et inscriptions
au +241 65 54 16 28
ou cours@institutfrancais-gabon.com

NOTRE ÉQUIPE

DIRECTEUR : BERNARD KLEIN

CULTUREL & TECHNIQUE
ATTACHÉE CULTURELLE, DIRECTRICE DÉLÉGUÉE : EDWIGE SAUZON-BOUIT
CHARGÉE DE MISSION CULTURELLE : FANNY BARON
GRAPHISTE ET WEBMASTER : A. SYLVIA IKINDA AZIAMALÉ ÉP. ONDO N'DONG
CHARGÉE DE MISSION COMMUNICATION ET RELATIONS PUBLIQUES : SEPHORA NGONTANG
RÉGISSEUR GÉNÉRAL : ARNAUD KOUBLANOU NKOMBE
RÉGISSEUR SON : DRAMANE KOUMA
TECHNICIEN PLATEAU : ETIENNE NGUEMA
RESPONSABLE DE LA MAINTENANCE, LOGISTIQUE ET ACHATS : LILIAN STEEVE DIYEMBOU LIPOT

MÉDIATHÈQUE
RESPONSABLE : JULIE AVENOT
RESPONSABLE SECTEUR ADULTE : PATRICK ONDO NKOGHO
RESPONSABLE SECTEUR JEUNESSE : ANASTASIE AKIGUE
ADJOINT-MÉDIATHÉCAIRE : CHANTAL ZONG-ESSONO

UNIVERSITAIRE ET LANGUE FRANÇAISE
ATTACHÉ DE COOPÉRATION UNIVERSITAIRE : MATTHIEU FAU-NOUGARET
ATTACHÉE DE COOPÉRATION ÉDUCATIVE ET LINGUISTIQUE : MARIE HERRISÉ
CHARGÉE ADMINISTRATIVE ET MARKETING : SAMIRA AKOUE NDEMEZO'O
ÉQUIPE PÉDAGOGIQUE : BARRY MOUSSA, LEMOU MANZAMASSO, HELENA GIROUD, INÈS VANESSA MIDZE OWONO, CLARISSE MOUNGUENGUI

ESPACE CAMPUS FRANCE
RESPONSABLE : ELISABETH BARON
RESPONSABLE ADJOINTE : FRANÇOISE-MARIE MAGUILI ESSONE
CONSEILLERS : CYNTHIA BIVIGOU, MICHAËL NIANG OGOULA, CARL MOUNDOUNGA

ADMINISTRATION & LOGISTIQUE
SECRÉTAIRE GÉNÉRALE : AMÉLIE CHERAMY
COMPTABLE : YOUM GAËL NDINGA MOUNGALA
CAISSIÈRE : ANAIGUE NDASSIA FOUTY
ASSISTANTE DE GESTION : SYLVANA MAGANGA MOUTSATSA
COURSIER /CHAUFFEUR : SOULEYMANE LAM
ASSISTANTE D'ACCUEIL : BÉNÉDICTE ANDONG

AGENCE COMPTABLE
AGENT COMPTABLE RÉGIONAL DES INSTITUTS FRANÇAIS DU GABON, DU CAMEROUN, DE LA GUINÉE ÉQUATORIALE ET DU TCHAD : ALIOU BALDE
GESTIONNAIRE COMPTABLE : STYVES AUDREY MAKAKOU
GESTIONNAIRE COMPTABLE : KRISTEL BERCHA OBASSANI FOURN

POUR NE RIEN RÂTER...

Abonnez-vous à notre newsletter hebdomadaire
Inscrivez-vous en envoyant IFG OUI+Prénom au +65 54 16 39
Retrouvez-nous sur nos réseaux sociaux

MOMO BANKING

MOOV Money
moovmoney.ga

MOMO VISA

PAYEZ, RETIREZ AU GABON ET DANS LE MONDE

PRIX
7 900
FCFA

L'AGENCE ▸308

DISPONIBLE DANS TOUTES LES AGENCES MOOV AFRICA

INFOS 500

Union Gabonaise de Banque Banque émettrice

TAPEZ *555*8*1#

UBA
United Bank for Africa

90 ANS D'AVANCÉES TECHNOLOGIQUES

Depuis 1933, les hommes et femmes Air France ont accompagné les progrès de l'aviation, des mythiques avions à hélices aux légendaires premiers jets, de la Caravelle au Concorde, des Boeing aux Airbus. Avec 30% d'avions de nouvelle génération dès 2023, nous contribuons à réduire de 30% nos émissions de CO_2 par passager et par kilomètre d'ici 2030*.

S'ENVOLER EN TOUTE ÉLÉGANCE

AIRFRANCE

90 ans D'ÉLÉGANCE

AGISSONS POUR UN VOYAGE PLUS RESPONSABLE ACT

*Soit : -12% de nos émissions totales de CO_2 par rapport à 2019.

Carburant plus durable, nouveaux avions moins polluants, éco-pilotage sur tous nos vols, retrouvez tous nos engagements sur airfranceact.airfrance.com